

iGET

VIDEO SONERIE DE UȘĂ DS1

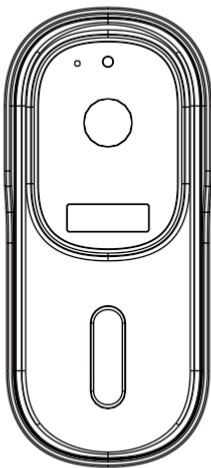

Manual de utilizare - RO

Vă rugăm să citiți manualul de utilizare înainte de utilizare

CUPRINS

1. Descrierea produsului.....	1-2
2. Împerecheat cu soneria de ușă	3
3. Descărcați APP și conectați-vă	4-6
4. Setarea	7
5. Dispozitiv de partajare	7
6. Scoateți dispozitivul	8
7. Mai multe servicii	9
8. Instalarea produsului.	9-10
9. Funcții.....	11
10. ÎNTREBĂRI FRECVENTE	11-12
11. Măsuri de siguranță, declarație.....	13-14

1. Descrierea produsului

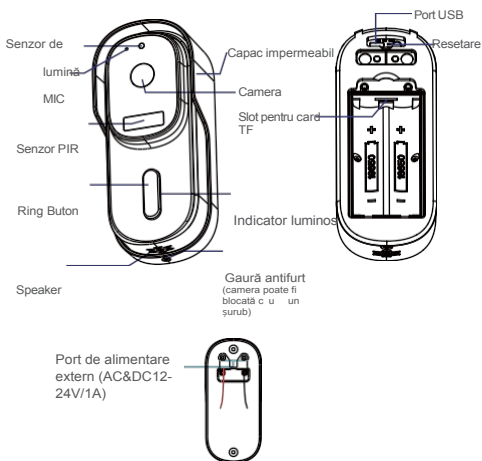

Parametrii tehnici

APP	iGET HOME
Sursa de alimentare	<ul style="list-style-type: none">• 2*18650 5200mAh Baterie (încărcați 4-8h pentru prima utilizare, încărcați adaptorul: 5V/2A > 2A.• Intrare de alimentare externă: AC&DC12-24V/1A
Butonul soneriei	Apăsați butonul pentru a activa soneria

Indicator luminos	<ul style="list-style-type: none"> • Lumina roșie solidă este aprinsă: rețeaua de camere este anormală • Lumina roșie care clipește: așteptare pentru conectarea WiFi sau conectarea în curs (clipire mai rapidă) • Lumină albastră solidă pe: camera funcționează corect
Microfon	Captează sunetul pentru videoclip

Tipul de senzor	1/3" CMOS
Pixel	2-mega pixel
Iluminanță minimă	Culoare minimă 0.01Lux@F1.2 Culoare 0.01Lux@F1.2 Alb și negru 0.001Lux@F1.2
Unghiul de vizualizare	170°
Obturator	1/25~1/100.000 pe secundă
IR	4pcs 5mm 850nm LED
WDR	Digital WDR
Standard de compresie video	H.264/H.265
Compresie Rata de ieșire a biților	32Kbps~2Mbps
Rezoluția maximă a imaginii	1920×1080
Rata de cadre	1~25 pe secundă
Audio	Audio full duplex
Depozitare	Card TF (max. 128G) și stocare în cloud
Setarea imaginii	Suport HD/SD, suportă oglinda
Resetare	Suport
Protocol de interfață	Privat
Protocol de comunicare	TCP/IP, HTTP, DHCP, DNS
Funcția generală	Flux dublu, protecție prin parolă

WIFI	Suport 2.4G WIFI IEEE802.11b/g/n
Metoda de declanșare	Sprijină declanșarea butonului, declanșarea detecției de mișcare PIR
Temperatura și umiditatea de lucru	-20 °C~50 °C, umiditate mai mică de 90% (fără condens)
Rezistent la apă	IP65

2. Împerecheat cu soneria ușii

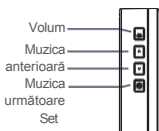

Soneria video este pornită înainte de împerecherea cu soneria de ușă:

Soneria video poate fi utilizată cu soneria de ușă (produsele au fost deja împerecheate în fabrică.) Dacă aveți nevoie să înlocuiți soneria video, să măriți sau să micșorați cantitatea de sonerie, urmați pașii de mai jos:

1. Învățarea a s o c i e r i i codurilor

Apăsați și mențineți apăsat butonul "Set" timp de aproximativ 3 secunde, va suna soneria ușii (voce de pasăre), apăsați butonul video soneria de 2 ori în decurs de 30 de secunde. Dacă sună soneria ușii, împerecherea este reușită. Dacă soneria ușii nu sună,

vă rugăm să apăsați din nou soneria video până la împerechere are succes. Pentru potrivirea mai multor sonerii video, vă rugăm să repetați operațiunea de mai sus.

2. Ștergeți î m p e r e c h e r e a

Apăsați și mențineți apăsat butonul "Set" aproximativ 10 secunde până când soneria ușii sună de două ori. Toate codurile de împerechere vor fi șterse complet.

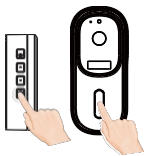

3. Descărcați APP și conectați-vă la

iGET HOME este disponibil atât pentru IOS, cât și pentru Android. Căutați numele "iGET HOME" în APP Store sau scanați codul QR pentru a descărca aplicația.

Suport



Configurați routerul

Acest dispozitiv suportă doar routerul wifi 2.4GHZ, nu suportă routerul 5GHZ, vă rugăm să setați parametrii relevanți ai routerului înainte de configurarea WIFI. Parola WIFI nu are voie să includă caractere speciale, cum ar fi ~!@#\$%^&*() etc. Atunci când configurați wifi pentru dispozitiv, telefonul mobil și dispozitivul sunt cât mai aproape de router, ceea ce poate accelera configurarea dispozitivului.



Please keep network available

Procesul de înregistrare

Deschideți aplicația iGET HOME APP, faceți clic pe "Înregistrare", citiți "Politica de confidențialitate" și faceți clic pe "De acord". Introduceți un număr de telefon mobil sau o adresă de e-mail legală și valabilă, , apoi faceți clic pe "Continuare". Și introduceți codul de verificare, apoi conectați-vă la APP.

Conectați-vă

- 1 Faceți clic pe "Add Device" (Adăugare dispozitiv) sau pe pictograma "+" pentru a adăuga camera. Faceți clic pe "Security & Video Surveillance" >> "Smart Camera(Wi-Fi)" sau "Smart Doorbell".

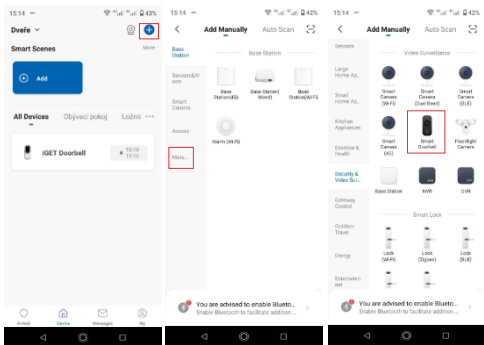

- 2 În interfața "Add Device" (Adăugare dispozitiv), faceți clic pe pictograma "Next" (Următorul), apoi introduceți numele și parola WIFI.

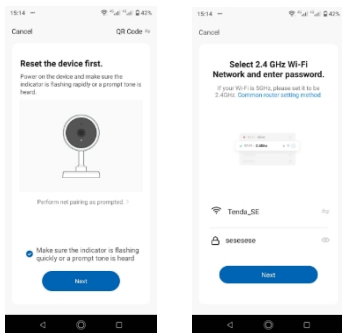

Notă :

- 1) Camera acceptă doar rețeaua WIFI de 2,4GHZ.
- 2) Numele și parola WIFI nu trebuie să depășească 24 de cifre.
- 3) Asigurați-vă că indicatorul luminos clipește rapid înainte de a

intra în pagina WIFI. În caz contrar, vă rugăm să încercați să
resetați dispozitivul.

- 3 Folosiți soneria video pentru a scana codul QR din telefonul mobil (vă rugăm să plasați codul QR al telefonului mobil cu fața la soneria video la aproximativ 15-20 cm) până când auziți sunetul "dong dong" al

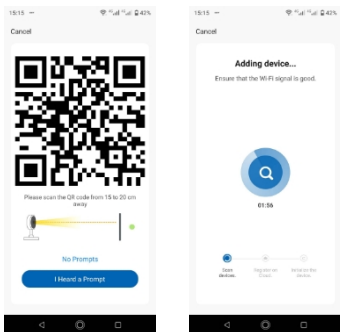

- 4 soneriei și indicatorul soneriei clipește în albastru. Apoi faceți clic pe pictograma "I Heard a Prompt" (Am auzit un mesaj).

Când vă conectați, asigurați-vă că routerul, telefonul mobil și soneria sunt cât mai aproape posibil. Când soneria a fost adăugată cu succes, puteți face clic pe pictograma "✎" pentru a redenumi soneria.

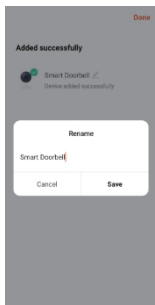

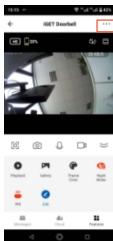

4. Setarea

În interfața "Smart Video Doorbell", puteți face clic pe



pictograma "☰" pentru a seta funcțiile de bază ale soneriei.

Sfat de alimentare cu baterii: Puterea bateriei și starea de încărcare pot fi verificate în interfața APP "Smart Video Doorbell".

 40% indică starea de alimentare a
 bateriei. indică bateria în stare de
încărcare.

5. Partajați dispozitivul

În interfața "Smart Video Doorbell", puteți face clic pe pictograma "Share Device", apoi pe pictograma "Add Sharing" și introduceți numărul de telefon sau adresa de e-mail pentru a partaja dispozitivul.

Observație: Vă rugăm să spuneți membrilor partajați să descarce și să înregistreze mai întâi aplicația iGET HOME

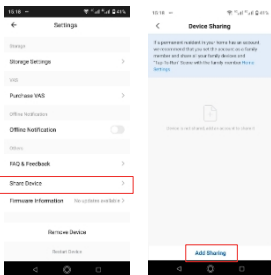

APP.

6. Îndepărtați dispozitivul

Scoateți dispozitivul

1. În interfața "Acasă", faceți clic pe "Device Management" în pictograma "...", apoi selectați soneria video inteligentă și faceți clic pe "Remove Device" pentru a elimina dispozitivul.

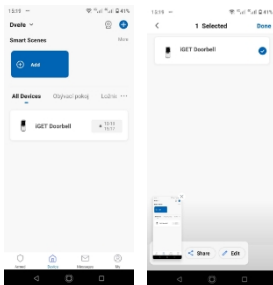

2. În interfața "Smart Video Doorbell", faceți clic pe pictograma "... " și faceți clic pe "Remove Device" (Scoateți dispozitivul) la sfârșitul interfeței de setare pentru a-l elimina.

Îndepărtați dispozitivul partajat

Dacă nu aveți nevoie să partajați dispozitivul, puteți face clic pe opțiunea partajat

faceți glisarea spre stânga pentru a face clic pe "Șterge" și nu mai partajați dispozitivul.

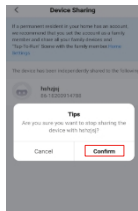
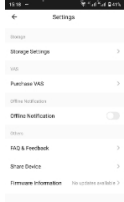

7. Mai multe servicii

Dacă doriți să experimentați mai multe servicii, puteți face clic pe pictograma "Eu", apoi faceți clic pe "Servicii vocale terțe">>"Mai multe"> (cum ar fi Alexa, Google Assistant etc. servicii vocale) sau "Recomandate".

(cum ar fi serviciul de stocare în cloud, serviciul de notificare a mesajelor etc.),

dar este posibil să fi perceput o taxă pentru acest serviciu. Vă rugăm să verificați

sfaturi din aplicație pentru taxe specifice.

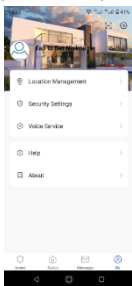

8. Instalarea produsului

Înainte de instalare, vă rugăm să completați operațiunea conform manualului de utilizare și să plasați soneria în locul de instalare pentru a testa dacă soneria funcționează bine sau nu.

Notă: Nu instalați soneria pe ușa metalică pentru a evita ca

Metode de instalare a soneriei de ușa

ușa metalică să protejeze semnalul wifi.

1. Instalare cu bandă dublu adezivă 3M:



1. Rupeți banda dublu-adezivă de pe placa din spate a soneriei.



- 2 Fixați placa din spate a soneriei pe perete (asigurați-vă că suprafața este netedă și fără praf) și apăsați aproximativ 30 de secunde pentru a-l fixa.



- soneria
pe placa din spate,
apoi
se fixează cu un șurub
antifurt.

2. Instalare cu șuruburi:

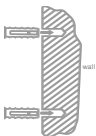

- 1 Folosiți placa din spate a soneriei pentru a localiza gaura, găuriți gaura și fixați ștecherul de cauciuc cu șurub pe gaură.



- Fixați placa din spate a soneriei cu ajutorul șuruburilor și fișa de cauciuc.



- 3 Fixați soneria pe placa din spate cu șurubul antifurt.

Dezasamblarea soneriei

Deșurubați șurubul antifurt cu ajutorul unei șurubelnițe, apoi prindeți soneria și împingeți-o în sus pentru a o scoate.



9. Funcții

A u d i o c u d o u ă c ă i

Atunci când vizitatorul apasă butonul soneriei, veți primi o notificare de apel. Puteți să vedeți și să auziți vizitatorul dacă treceți prin apel în APP.

D e t e c t a r e a m i ș c ă r i i P I R

Notificarea de apel va fi trimisă la APP-ul telefonului dvs. atunci când este detectată o mișcare.

D i s p o z i t i v d e p a r t a j a r e

Soneria poate fi partajată cu familiile și prietenii, iar aceștia pot, de asemenea, să previzualizeze online.

Înregistrare

Înregistrează fiecare moment folosind stocarea pe card SD sau în cloud.

V e d e r e p e t i m p d e n o a p t e

Viziunea nocturnă puternică înseamnă că nu există întreruperi chiar și pe timp de noapte.



Ziua



Noapte

10. ÎNTREBĂRI FRECVENTE

Î: La ce ar trebui să fiu atent atunci când testez?

R: Vă rugăm să citiți cu atenție manualul nostru înainte de testare, dacă aveți întrebări, vă rugăm să verificați cu fabrica noastră. Cel mai important, atunci când vorbiți cu un vizitator în fața soneriei, vă

rugăm să plasați telefonul la o distanță de cel puțin 5 m de sonerie, ceea ce nu va cauza interferențe de semnal sau zgomot.

Î: Când trebuie resetată soneria? Și cum se resetează?

R: Trebuie resetată atunci când soneria nu poate funcționa bine în mod normal sau nu poate fi conectată la telefon. Puteți utiliza

șurubelnița sau alt instrument pentru a apăsa gaura de resetare timp de aproximativ 10 secunde pentru a se reseta.

Î: Cum se procedează în cazul în care adăugarea repetată a eşuat?

R: După ce adăugarea a eşuat pentru prima dată, vă rugăm să resetați soneria

sau opriți aparatul, apoi încercați să adăugați din nou. Și acceptă doar

2.4GHZ WIFI router, asigurați-vă că folosiți un router

2.4GHZ WIFI router, de asemenea, parola wifi corectă.

Î: Videoclipul soneriei nu poate fi previzualizat corect?

R: Verificați dacă rețeaua este bună sau nu, puteți pune soneria de la ușă aproape de router. Dacă tot nu funcționează, vă rugăm să resetați

sonerie și adăugați din nou.

Î: Cum se schimbă rețeaua soneriei la un alt router?

R: Scoateți dispozitivul de pe APP și configurați dispozitivul din nou.

Î: De ce nu pot primi notificarea mesajului push prin APP de telefon?

R: Vă rugăm să confirmați că APP a funcționat bine pe telefon și că a fost deschisă funcția de reamintire relevantă.

cum ar fi notificarea mesajelor și confirmarea autorității în sistemul telefonic.

Î: De ce nu identifică dispozitivul cardul SD?

R: Vă rugăm să introduceți cardul SD înainte ca soneria să fie

pornită. Și

asigurați-vă că placa SD este bună și că este în format FAT32 sau nu.

Precauții de siguranță:

Evitați expunerea la câmpuri magnetice.
Păstrați dispozitivul departe de dispozitivele medicale. Evitați temperaturile extreme (-30°C, +50°C). Păstrați dispozitivul la uscat. Dacă apar astfel de cazuri, vă rugăm să contactați service-ul autorizat sau distribuitorul dumneavoastră:
Umiditatea a pătruns în dispozitiv.
Dispozitivul este deteriorat din punct de vedere mecanic. Dispozitivul este extrem de supraîncălzit.



1) Pentru uz casnic: Simbolul indicat (coș de gunoi cu roți barat) de pe produs sau de pe documentele de însoțire înseamnă că produsele electrice și electronice uzate nu trebuie eliminate împreună cu deșeurile menajere. Pentru a asigura eliminarea corespunzătoare a produsului, p r e d a ț i - l a un punct de colectare desemnat, unde va fi acceptat gratuit. Eliminarea corectă a acestui produs va contribui la economisirea resurselor naturale valoroase și la prevenirea oricărui potențial impact negativ asupra mediului și sănătății umane, care ar putea fi cauzat de eliminarea necorespunzătoare a deșeurilor. Pentru mai multe detalii, vă rugăm să contactați autoritățile locale sau cel mai apropiat punct de colectare. Eliminarea necorespunzătoare a acestor deșeuri poate fi sancționată în conformitate cu reglementările naționale. Informații pentru utilizatori pentru eliminarea dispozitivelor electrice și electronice (utilizare corporativă și comercială): Pentru eliminarea corectă a dispozitivelor electrice și electronice, solicitați detalii de la dealerul sau distribuitorul dumneavoastră. Informații pentru utilizatori privind eliminarea dispozitivelor electrice și electronice în alte țări din afara UE: Simbolul menționat mai sus (coș de gunoi cu roți barat) este valabil numai în țările din UE. Pentru eliminarea corectă a dispozitivelor electrice și electronice, solicitați detalii de la autoritățile sau distribuitorul dumneavoastră. Totul este exprimat prin simbolul coșului de gunoi cu roți barat pe produs, pe ambalaj sau în materialele tipărite. Stabiliți cererea de reparație în garanție a dispozitivului la dealerul dumneavoastră. Dacă aveți întrebări sau probleme tehnice, contactați dealerul dumneavoastră. Respectați regulile de lucru cu echipamentele electrice. Utilizatorul nu are voie să demonteze dispozitivul sau să înlocuiască vreo parte a acestuia. Deschiderea sau îndepărtarea capacelor prezintă riscul de electrocutare. În caz de remontare incorectă și de conectare ulterioară, v ă e x p u n e ț i , d e asemenea, la șocuri electrice.

Declarația de conformitate:

Compania INTELEK spol. s r.o. declară prin prezenta că toate dispozitivele DS1 și CHS1 sunt în conformitate cu cerințele

esențiale și cu alte dispoziții relevante ale Directivei 2014/53/UE.

Textul integral al Declarației de conformitate UE este disponibil pe acest site web www.iget.eu.

Perioada de garanție a produsului este de 24 de luni, cu excepția cazului în care se specifică altfel.



RoHS:

Componentele utilizate în dispozitiv îndeplinesc cerințele privind restricția de substanțe periculoase în dispozitivele electrice și electronice în conformitate cu Directiva 2011/65/UE. Declarația RoHS poate fi descărcată de la adresa www.iget.eu.

Operarea echipamentelor radio:

CZ: Acest echipament radio poate fi utilizat în Republica Cehă în baza autorizațiilor generale.

VO-R / 1 / 05.2018-2 și VO-R / 12 / 09.2010-12.

SK: Acest echipament radio poate fi operat în baza Autorizațiilor generale VPR - 07/2014, VPR - 02/2018 și VPR - 35/2012.

Importator/producător exclusiv al produselor iGET în

UE: INTELEK spol. s r.o.,

Sediul central: Olivova 2096/4, 11000 Praha - Nové Město, CZ,

Sucursala: Ericha Roučky 1291/4, 627 00 Brno - Černovice, CZ,

<http://www.iget.eu>

SUPPORT: <http://www.iget.eu/helpdesk>

Copyright © 2021 INTELEK spol. s r.o.,

Toate drepturile rezervate.

Acest dispozitiv poate fi utilizat în următoarele țări:

AT	BE	CY	CZ	DK	EE	FI	MT	NL	PL	PT	SK
SI	ES	DE	GR	HU	IE	IT	LV	LT	GB	IS	LI
NO	CH	BG	HR	RU	RO	FR	SE	LU	TR		

Restricții privind utilizarea WiFi:



Italia - Condițiile de utilizare a rețelei WiFi sunt descrise în așa-numitul Cod al comunicațiilor electronice.

Norvegia - Limitarea de 2,4 GHz se aplică numai în zona aflată la 20 km de colonia Ny-Ålesund.